

Pflege

Software

| So vielseitig wie
| der Pflegealltag

Immer an meiner Seite. **opta data**

Effizient und komfortabel arbeiten mit einer Software, die Sie unterstützt!

opta data ist Ihr Spezialist für professionelle Lösungen im Gesundheits- und Sozialwesen. Seit mehr als 50 Jahren sind wir Teil Ihres beruflichen Alltags – in der stationären und ambulanten Alten- und Krankenpflege ebenso wie in der Tages-, Kurzzeit- und Intensivpflege oder bei Betreuungsdiensten.

Nicht nur als Abrechnungsspezialist ist opta data seit Jahrzehnten ein zuverlässiger Partner für die Pflegebranche. Auch als erfahrener IT-Entwickler begleiten wir, mit unseren Lösungen, Kunden in ganz Deutschland durch den Arbeitsalltag und unterstützen dabei, die eigenen Prozesse in der Organisation und Verwaltung zu beschleunigen.

Im Fokus steht für uns Ihr Anspruch und Bedarf im Tagesgeschäft. Deshalb binden wir bei der Entwicklung unserer Pflegesoftware eva/3 viva! Die Pflegedienste eng mit ein. Auf diese Weise sorgen wir mit innovativen und praxistauglichen Funktionen dafür, dass die Anwendung unserer Software nicht nur rundum einfach, sondern auch effizient ist.

Entdecken Sie die ganze Vielfalt von eva/3 viva! in dieser Broschüre – und in einer persönlichen Präsentation: Fragen Sie uns nach einem Termin!

Ihre Siegel für Vertrauen:

DEUTSCHLANDS
KUNDENCHAMPIONS
2021 ■■■■■■■■■■
www.deutschlands-kundenchampions.de

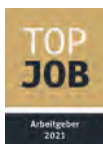

Ein kleiner Schritt für Sie, ein großer für Ihre Verwaltung!

Unser Service zeichnet sich durch innovative Leistungen aus, die Ihre Finanzen auf sichere Beine stellen und Sie entlasten.

Effizient und komfortabel arbeiten

eva/3 viva! wächst mit Ihnen!.....	4
Hilfen, die einfach funktionieren	6

Einfach besser beraten

Professionell im Erstgespräch.....	9
Anamnese.....	10
Kostenvoranschlag vor Ort.....	11

Pflegen, Versorgen und Dokumentieren

Einfacher mit eva/3 viva!.....	12
Pflegeplanung.....	13
Leistungsplanung.....	14
Mobile Datenerfassung.....	16
Pflegedokumentation.....	18
eva 3 careplan.....	20
Übergabe leicht gemacht.....	21
Moderne Wundversorgung.....	22

Optimal verwalten und organisieren

Stammdaten verwalten.....	26
Dokumente sicher archivieren.....	28
Alle Termine im Überblick.....	29
Verordnungsmanagement.....	30

Weniger Bürokratie, schnellere Versorgung

Mit dem elektronischen Genehmigungsverfahren.....	32
Dienstplanung.....	34
Tourenplanung.....	35

Immer den besten Weg finden

eva 3 geo.....	36
eva 3 geo Tracking.....	37

Damit Pflege wirtschaftlich bleibt

Unsere Abrechnung und Rechnungsverwaltung.....	38
Wirtschaftlichkeitsanalyse.....	40
Zeitwirtschaft.....	42
Statistiken.....	43

Mehr Zeit für die Intensivpflege

Intensiv unterstützt mit eva/3 viva!.....	44
---	----

Tagespflege besser planen

Auch hier unterstützt Sie eva/3 viva!.....	46
--	----

Software optimal nutzen

Hardware und Schulungen.....	48
------------------------------	----

Digitalisierung im Gepäck

Telematikinfrastruktur.....	50
e-Medikationsplan.....	51

Sie haben Fragen zu unseren Produkten und Dienstleistungen? Wir beraten Sie gern!

Rufen Sie uns einfach an unter **0201 32068-228** oder schreiben Sie uns an **pflge@optadata.de**
Unsere neuen Servicezeiten: Mo. - Fr. 07:00 - 19:00 Uhr

Effizient und komfortabel arbeiten

eva/3 viva! wächst mit Ihnen!

Der modulare Aufbau sorgt dafür, dass eva/3 viva! in jedem Pflegebetrieb genau so eingesetzt werden kann, wie es dort am wirtschaftlichsten ist. Schon die Grundversion macht die Pflege mit acht Modulen einfacher.

Patientenverwaltung

Verordnungsmanagement

Abrechnung

Pflegeplanung und -dokumentation

Strukturmodell

Wunddokumentation

Rechnungsverwaltung

Statistik

Bewerberverwaltung

Diese Highlights machen eva/3 viva! so einzigartig:

- modularer Aufbau für flexiblen Umfang
- unbegrenzte Patientenzahl und IK-Nummern
- verschiedene Wege für die mobile Datenerfassung
- zukunftsweisende Funktionen für einfaches Arbeiten
- integrierter Wirtschaftlichkeitsrechner
- App-Lösungen für Smartphones, iPhone und iPad
- variable Finanzierungsmöglichkeiten
- auch als kostengünstige Mietversion
- intensive Schulungen und bester Support
- strukturierte Informationssammlung (SIS®), Maßnahmenplan und Berichtblatt

Wachsen Ihre Ansprüche im Alltag, wächst auch eva/3 viva! mit. Und das ganz individuell und mit vielen Optionen, die Sie zusätzlich erhalten können:

- Touren- und Dienstplanung
- Pkw-Verwaltung und Fahrtenbuch
- Zeitwirtschaft und -management
- Tages- und Kurzzeitpflege
- Intensivpflege
- mobile Datenerfassung
- diverse Finanzbuchhaltungs-Schnittstellen

Die Basisversion wurde um ein neues Modul erweitert: Die Bewerberverwaltung

Neben den Adressdaten können hier bewerbenspezifische Informationen hinterlegt werden. Die Übernahme der Bewerberstammdaten in die Mitarbeiterstammdaten ist ebenso möglich, wie der Druck eines Bewerberbestimmblattes.

- Gehaltsvorstellung
- gewünschter Beschäftigungsumfang
- gewünschte Beschäftigungsart
- Zusatz-Qualifikationen
- Berufsabschluss
- Abteilung
- Mitarbeitergruppe
- Sprachkenntnisse
- Zusatzinformationen

Hilfen, die einfach funktionieren

Die Favoritenfunktion

Von jedem Menüpunkt im Programm aus können Sie über eine Favoritenfunktion die relevanten Themen auf Ihren Startbildschirm legen. So sehen Sie, schon zu Beginn, Ihre wichtigsten Programmpunkte und können diese mit einem einzigen Mausklick erreichen.

Der viva! scout

Mit der intelligenten Suchfunktion finden Sie alles in Sekundenschnelle! Schon wenn Sie die ersten Buchstaben eines Suchwortes eingeben, werden alle dazu gefundenen Inhalte, wie hinterlegte Verordnungen oder das Pflegemanagement zu einem Patienten, angezeigt.

Ihre Termine

Ein Hinweisenfenster zeigt Ihnen gleich zu Beginn offene Aufgaben, Termine und Wiedervorlagen für diesen Tag. Mit einem einzigen Mausklick gelangen Sie in den Terminmanager oder zur Terminkurzliste, um weitere Details zu Ihren Terminen zu erfahren.

Das Lesezeichen

Eine Lesezeichenfunktion sorgt dafür, dass Unterbrechungen oder der Wechsel zu einem anderen Menüpunkt kein Problem mehr sind. Sie markieren einfach die entsprechende Stelle und gelangen mit einem Klick wieder an eben diesen Punkt zurück. Auf dem Startbildschirm werden Ihnen die begonnenen Aufgaben ebenfalls angezeigt. Übrigens: Das Lesezeichen können Sie auch an andere eva/3 viva!-Nutzer delegieren, z. B. wenn ein Mitarbeiter eine bestimmte Information lesen soll.

Zertifizierte Sicherheit

Unsere Produkte sind nach ISO 27001 und ISO 9001 zertifiziert. Verlassen Sie sich auf höchste Sicherheitsstandards und beste Qualität!

Unbegrenzte Patientenzahl und IK-Nummern

Viele Softwareanbieter haben in ihren Systemen Begrenzungen für die Anzahl der Klienten, der Mitarbeiter oder der IK-Nummern eingebaut. Die Lizenz zur Erweiterung kostet dann häufig zusätzlich eine Menge Geld. Wir haben auf diese Einschränkung verzichtet, so dass Sie – egal ob mit 20 oder mehr als 200 Klienten und auch mit mehreren IK-Nummern – immer über die nötige Kapazität verfügen.

Dynamische Klientenzulizenzen

Sie bezahlen **nur** für die Klientenzulizenzen die Sie benötigen und können flexibel Lizenzenerweiterungen vornehmen.

Keine doppelten Eingaben nötig

Eingaben, die Sie einmal vornehmen, werden für andere Funktionen automatisch übernommen. So müssen Sie nichts mehr doppelt eingeben und sparen bei jedem Arbeitsschritt Zeit.

Keine Fensterwechsel

Durch die moderne und anwenderfreundliche Java-Programmierung haben wir eine Lösung für Sie entwickelt, die ohne lästige Fensterwechsel auskommt. Der komplizierte und häufig unübersichtliche Wechsel zwischen verschiedenen Fenstern bleibt Ihnen so erspart.

eva 3 center

Schnellere Hilfestellungen und Ihre aktuellen Kundendaten finden Sie im eva 3 center und im Onlineportal eva 3 store zusätzliche Module, z. B. Pflegemodelle oder Laserscanner. Auch Seminare rund um Ihre Pflegesoftware und unsere neuen Online-Schulungen können Sie hier buchen.

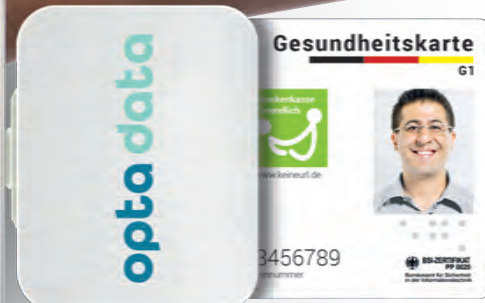
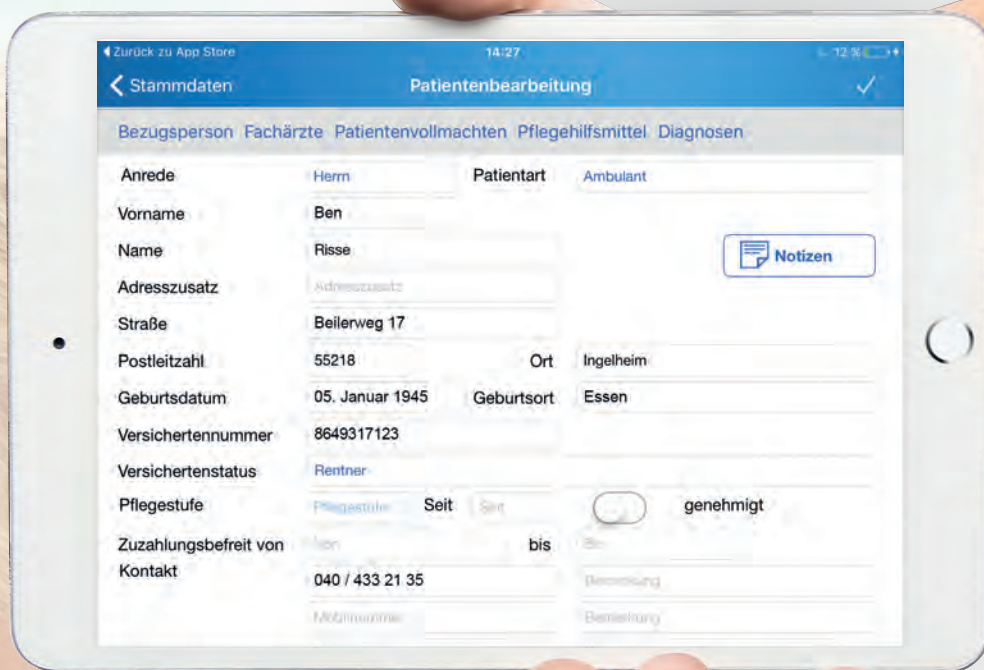

Einfach besser beraten

Professionell im Erstgespräch

Als Pflegedienstleitung gehören Erstbesuche zu Ihrem Arbeitsalltag. Das Ziel ist die Aufklärung und Erfassung des pflegerischen Hilfebedarfs. Denn: Eine für Patienten und Angehörige zufriedenstellende Pflege beginnt mit einer kompetenten Beratung, um einen individuellen +Pflegeplan, Pflegeablauf und eine solide Finanzierung aufzustellen. Bereits bei Ihren ersten Schritten unterstützt Sie opta data mit der Kunden- und Auftragsverwaltung in eva/3 viva!.

Praktisch für die Beratung vor Ort: eva/3 viva! als mobile Lösung. Die Aufnahme relevanter Patientendaten ist mit dem iPad bereits während des Beratungsgesprächs möglich, nach dem neuen Strukturmodell oder auf dem Weg der klassischen Pflegeplanung. In wenigen Klicks sind weitere wichtige Daten, wie gestellte Diagnosen oder Medikamenteneinnahmen, digital erfasst.

Und damit sämtliche Mitarbeiter jederzeit Zugriff auf die aktuellen Daten haben, sorgt die eva3 cloud dafür, dass die Inhalte aller Geräte, vom PC und Smartphone bis hin zum iPad, synchronisiert werden.

Mobiles Kartenlesegerät

Über ein mobiles Kartenlesegerät können Sie die Daten Ihres Patienten direkt von der Gesundheitskarte einlesen. Einfach an das iPad anschließen, Karte einstecken und fertig!

Ebenfalls steht Ihnen unser Bluetooth-Gerät als Alternative zur Verfügung.

Anamnese

eva/3 viva! ermöglicht Ihnen eine detaillierte und strukturierte Datenerhebung, bei der Sie die im Gespräch ermittelte Vorgeschichte des Patienten in kürzester Zeit und mit wenigen Mausklicks festhalten können. Körperliche Beschwerden, psychisches Befinden und soziale Umstände lassen sich auf diese Weise differenziert darstellen: mit präzisen Abstufungen, von selbstständiger Ausführung bestimmter Aktivitäten über bedingt selbstständige und teilweise unselbstständige bis hin zu unselbstständiger Ausführung von Aktivitäten.

- AEDL-Anamnese nach Krohwinkel
- ATL-Anamnese nach Juchli
- u. v. m.

Die individuelle Biografie des Patienten tragen Sie in eva/3 viva! präzise und detailliert ein.

Vereinfachte Dokumentation nach dem Strukturmodell

In eva/3 viva! stehen Ihnen die vier Strukturmodelle für die ambulante Pflege, die stationäre Pflege, die Tagespflege und Kurzzeitpflege modulabhängig zur Verfügung. **Mehr dazu finden Sie ab Seite 18.**

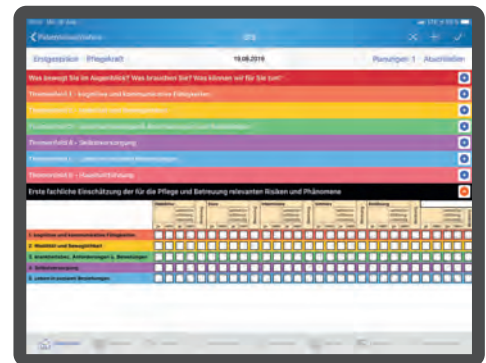

Auch auf dem iPad

Sie möchten die Anamnese vor Ort bei Ihrem Patienten aufnehmen? Dann arbeiten Sie doch einfach auf Ihrem iPad – die Daten werden automatisch synchronisiert!

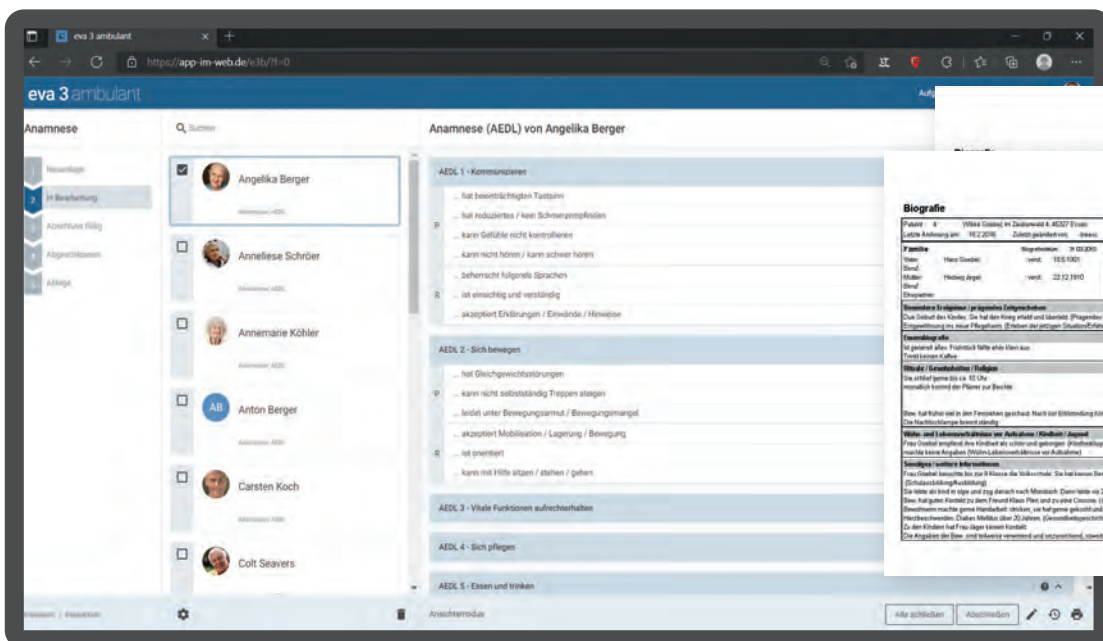

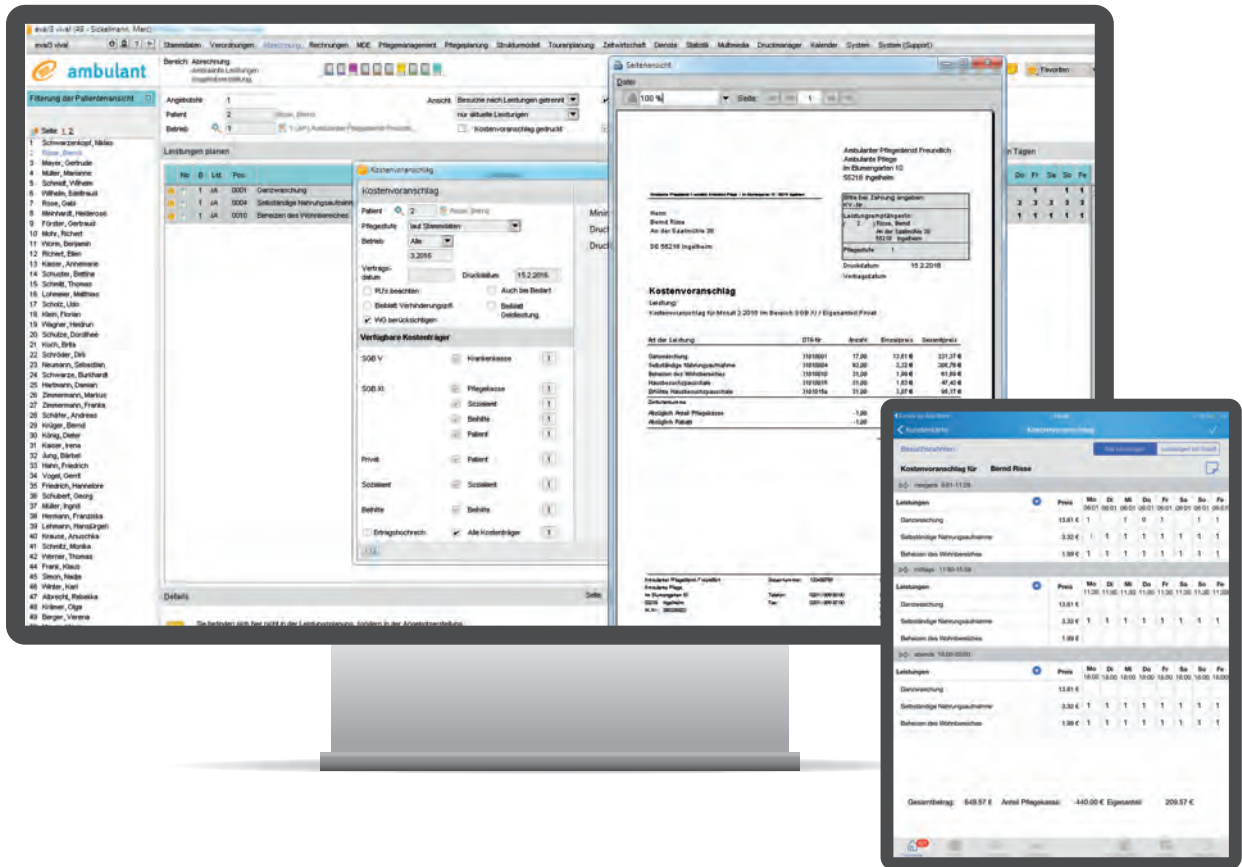

Kostenvoranschlag vor Ort

Mit eva/3 viva! können Sie für Ihre Kunden sehr genaue Kostenvoranschläge erstellen – ob im Büro oder sogar gleich beim Patienten vor Ort auf Ihrem iPad. Anders, als bei vielen anderen Programmen, ist der Kostenvoranschlag bereits an dieser Stelle exakt, da er nicht einfach nur einzelne Leistungen addiert, sondern eine Abrechnung mit allen Regeln simuliert.

eva/3 viva! berücksichtigt bereits in dieser ersten Phase alle Abrechnungsbedingungen.

Durch die Präzision bei der Berechnung des Kostenvoranschlags wissen Ihre Kunden von Anfang an sehr genau, welche Kosten auf sie zukommen.

Neben dem Kostenvoranschlag kann an dieser Stelle in einer ersten Ertragshochrechnung die Wirtschaftlichkeit einer Patientenaufnahme angezeigt werden.

Mehr dazu lesen Sie auf Seite 36.

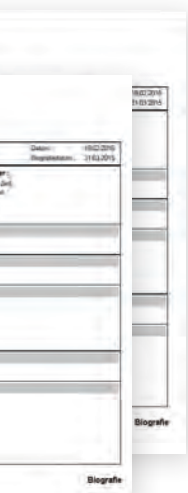

Pflegen, Versorgen und Dokumentieren

Einfacher mit eva/3 viva!

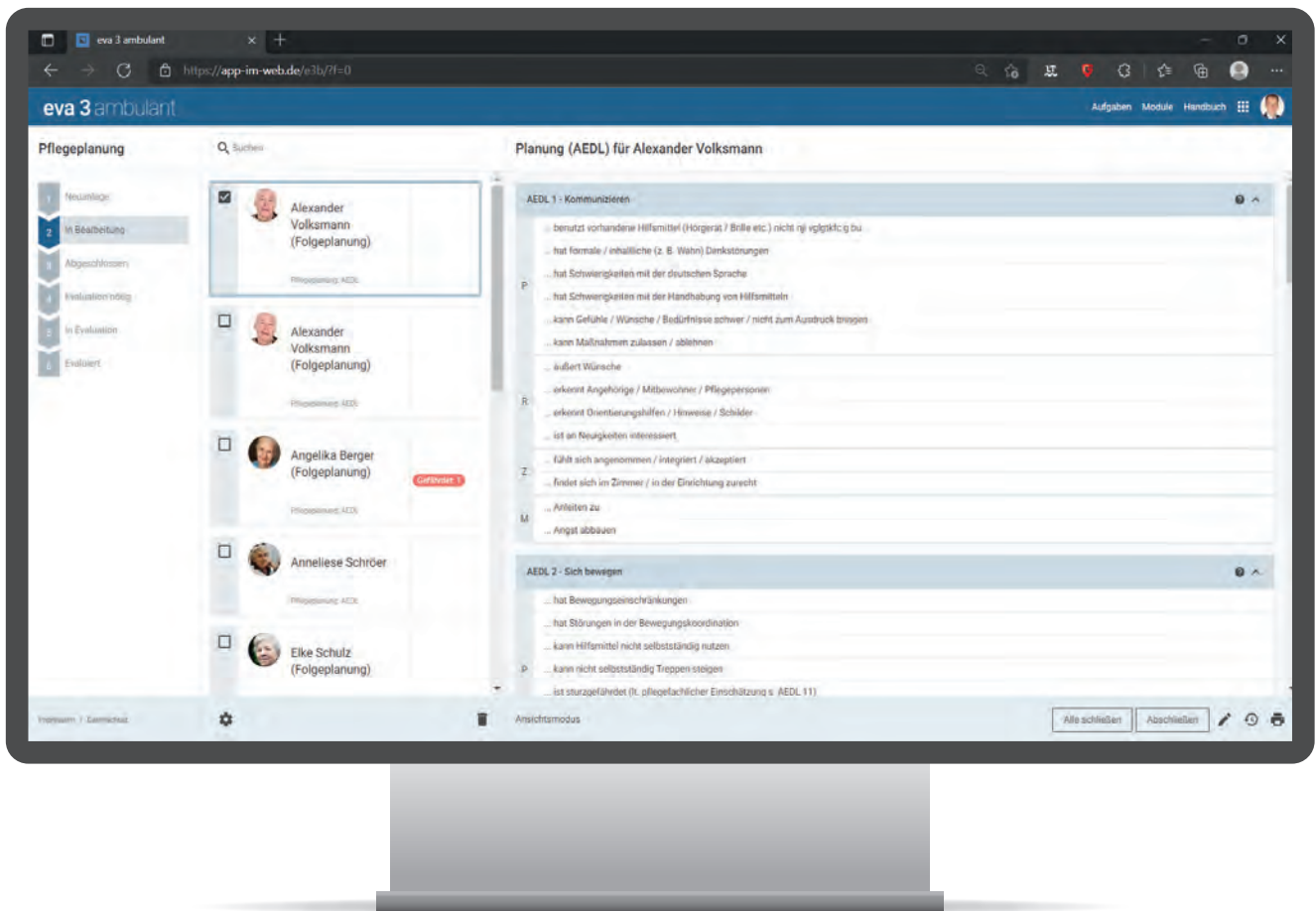

Pflegeplanung

Im Pflegemanager planen Sie sämtliche Maßnahmen kinderleicht und vor allem schnell. Die Grundlage dafür ist eine Informationssammlung in Form von Textbausteinen, aus der Sie die entsprechenden Vorschläge auswählen – z. B. nach Krohwinkel oder auch individuell formuliert.

- **Ressourcen:** Mit wenigen Mausklicks nehmen Sie eine Einstufung der individuellen Situation des Patienten vor, z. B. unter der Fragestellung, welche Ressourcen ihm zur selbstständigen Versorgung zur Verfügung stehen.
- **Probleme:** Wählen Sie ganz einfach aus der Liste, welche konkreten Probleme vorliegen.

- **Ziele:** Legen Sie mit wenigen Klicks fest, welche Ziele durch die Pflege erreicht werden sollen.
- **Maßnahmen:** Entscheiden Sie, welche Leistungen zur Versorgung und zur Erreichung der Ziele vorgesehen sind.

Alle Textbausteine können Sie natürlich auch individuell anpassen oder Sie legen eigene Textbausteine an.

Die gesetzten Ziele können Sie auf Wiedervorlage legen, so dass zum gewünschten Zeitpunkt eine Evaluation erfolgen kann. Über alle Änderungen erstellt eva/3 viva! eine übersichtliche Historie.

Leistungsplanung

Der patientenindividuelle Leistungsplan

Im Abrechnungsmanager erstellen Sie, bequem und entsprechend der Verordnung, die Leistungsplanung für Ihre Patienten. *eva/3 viva!* achtet für Sie darauf, dass Vertragsleistungen und Leistungsplanung übereinstimmen. Bei jeder Veränderung zum Pflegevertrag erhalten Sie einen Hinweis. Auf diese Weise vermeidet *eva/3 viva!* Fehler in der späteren Abrechnung und erspart Ihnen viel Nacharbeit bei der Erstellung neuer Verträge.

Die Leistungsplanung wird jeden Monat übernommen, so dass Sie nicht jedes Mal neue Aufträge anlegen müssen.

Wie alle Module in *eva/3 viva!* ist der Abrechnungsmanager intelligent mit dem Verordnungsmanager verknüpft. Das heißt für Sie: Leistungen, die Sie in der Verordnung bereits eingegeben haben, müssen Sie an dieser Stelle nicht erneut eingeben. Sie fügen nur noch die Leistungen nach SGB XI hinzu. Leistungsgruppen werden in der späteren Abrechnung automatisch erkannt, auch wenn Sie bei der Planung noch nicht wissen, zu welcher Gruppe eine Leistung gehört.

NO	B	Lit	Pos	Leistungen	Preis	Pvk	Grp	Dauer	Typ	von	bis	Mo	Di	Mi	Do	Fr	Sa	So	Fe
1	00	0013		Dezidrubbehandlung	6,20 €	0	10	7	T	18.12.2015	31.3.2016				1	1			
1	00	0013		Dezidrubbehandlung	6,20 €	0	10	7	T	1.1.2016	31.3.2016				1	1			
1	00	0022		Wetstones s.c.	4,73 €	2	5	7	T	1.1.2016	31.12.2016	1	1	1	1	1	1	1	1
1	00	0026		Kahleib, Versorgung eines suprapubicen	3,96 €	2	15	7	T	1.1.2016	31.12.2016				1	1			
1	00	0032		Medikamentengabe	3,37 €	0	3	7	T	1.1.2016	31.3.2016	3	3	3	3	3	3	3	3

Mobile Datenerfassung

Viele Vorteile im Pflegealltag

Die mobile Datenerfassung bietet viele Vorteile, die weit über die reine Dokumentation hinausgehen:

- optimale Kontrolle für den Soll-Ist-Abgleich mit geplanten Leistungen und Zeiten
- Kalkulation optimieren, Einsätze noch besser planen und Daten einfacher erfassen
- genauer Überblick über Fahrzeiten, erbrachte Leistungen, abzurechnende Zeiten und die Arbeit Ihrer Mitarbeiter

Entscheiden Sie selbst, ob Sie für Ihre Datenerfassung robuste Barcodescanner, Smartphones oder ein Notebook verwenden. Nur mit eva/3 viva! können Sie unterschiedliche Techniken der mobilen Datenerfassung parallel nutzen!

Multifunktional: das Smartphone

Zusätzlich zur Leistungserfassung können Pflegekräfte in ihrem Android- oder iOS-System Informationen zu Vitalwerten, Leistungen und Fahrten vor Ort aufrufen und dokumentieren. Außerdem sind alle Mitarbeiter hiermit jederzeit erreichbar und können so z. B. schnell auf Tourenänderungen reagieren.

eva 3 pdl

Die App für Führungskräfte

eva3 pdl ermöglicht es Ihnen, Stammdaten, Termine, Tourenpläne, Anamnese und Pflegeplanungen sowie Umsatzerlöse einfach auf Ihrem iPad einzusehen oder zu bearbeiten. Mit der App haben Sie außerdem Zugriff auf das digitale Dokumentenarchiv.

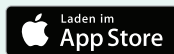

eva 3 mde – die App für die mobile Datenerfassung

Optimal für die mobile Leistungserfassung auf Ihrem Smartphone: unsere Lösung eva 3 mde. Sie können einfach und intuitiv Besuche einscannen und Vitalwerte Ihrer Patienten erfassen. Ihre Tourenliste, Schlüsselliste, wichtige Notizen für Einsätze, Medikamentenpläne und sogar Abwesenheiten oder Geburtstage haben Sie mit eva 3 mde immer zuverlässig im Blick. Das Übergabebuch haben wir direkt integriert! Praktisch: Hier können Sie Ihre Patienten auch nach Filialen filtern. Zusätzlich zur Leistungserfassung können Pflegekräfte in ihrem Android- oder iOS-System Informationen zu Vitalwerten, Leistungen und Fahrten vor Ort aufrufen und dokumentieren. Außerdem sind alle Mitarbeiter hiermit jederzeit erreichbar und können so z. B. schnell auf Tourenänderungen reagieren.

Mit der neuen eva 3 mde-App erhalten Sie, als angemeldeter Benutzer, alle tagesaktuellen Informationen auf Ihrem Dashboard angezeigt, z. B. die geplanten Einsätze, zu übernehmende Touren, die Schlüsselliste und eine Übersicht der Patienten in einer Pflegeunterbrechung. Alle Einsätze werden in „Meine Tour“ übersichtlich mit Fortschrittsanzeige abgebildet. Zusätzlich ist das Übergabebuch vollständig integriert

Funktionsumfang:

Dashboard mit tagesbezogenen Informationen für den angemeldeten Benutzer über:

- Anzahl der geplanten Einsätze am Tag
- Anzeige der zu übernehmenden Einsätze anderer Mitarbeiter
- Schlüsselliste
- Übersicht der Patienten in Pflegeunterbrechung
- übersichtliche Anzeige der Einsätze in „Meine Tour“ mit Fortschrittsanzeige
- vollständige Integration des Übergabebuches der opta data

Mehr zum Übergabebuch lesen Sie auf Seite 20.

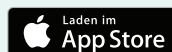

Robuster Klassiker: der Laserscanner

Einfach zu bedienen und robust: das ist der Laserscanner. Ein GPS-Modul kann z. B. in Notfällen die Positionen der Mitarbeiter ermitteln und die zurückgelegten Strecken für das Fahrtenbuch dokumentieren.

Das Gerät verfügt über eine Funktion zur sehr einfachen Erfassung von Vitalwerten und über ein beleuchtetes Display, das bei der Bedienung einen hohen Komfort gewährleistet.

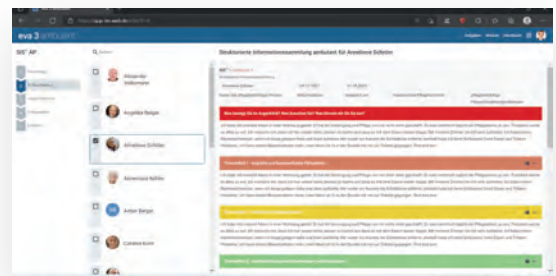
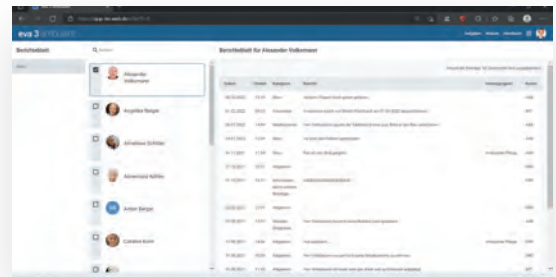
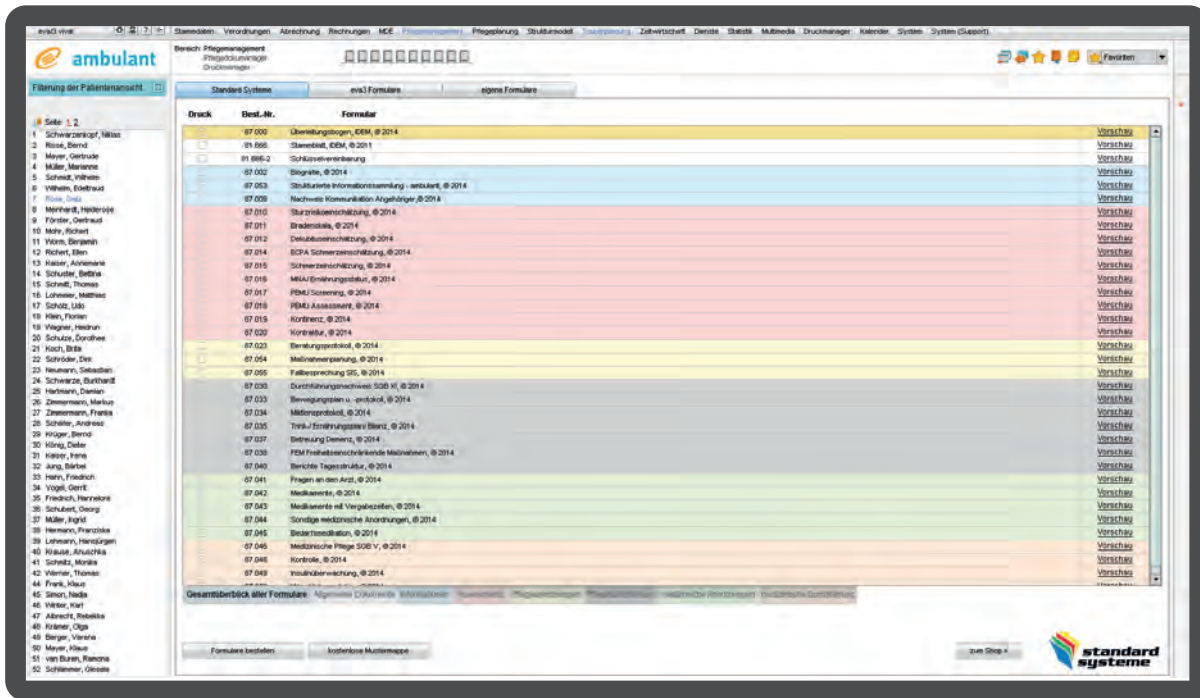

Pflegedokumentation

So dokumentieren Sie effektiv

Für die Pflegedokumentation vor Ort liefert Ihnen eva/3 viva! die entsprechenden Druckvorlagen, die direkt mit den individuellen Patientendaten versehen sind.

Die Pflegedokumentation können Sie zusätzlich manuell in eva/3 viva! erfassen und, bei Bedarf, z. B. an Fachärzte übermitteln. So bietet Ihnen die Software den passenden Rahmen für den Dialog mit Kostenträgern und Ärzten.

Vereinfachte Pflegedokumentation

Mehr Zeit für den Patienten, weniger Bürokratie: Das sind die erklärten Ziele in der Pflege. Immer mehr Pflegedienste entscheiden sich deshalb für die vereinfachte Pflegedokumentation nach den Empfehlungen des BMG.

Mit eva/3 viva! können Sie Ihre Pflegedokumentation nach dem neuen Strukturmodell durchführen. Das vollintegrierte Modul bildet alle Bereiche nach den offiziellen Vorgaben ab:

- SIS®: Strukturierte Informationssammlung
- Maßnahmenplanung
- Berichte
- Evaluation

Die vier Strukturmodelle stehen Ihnen für die ambulante Pflege, die stationäre Pflege, die Tages- und die Kurzzeitpflege modulabhängig zur Verfügung.

Unsere Softwarelösung für die vereinfachte Pflegedokumentation erhalten Sie auch als Stand-alone-Lösung. Die Webanwendung eva3 careplan können Sie unabhängig von Ihrer Software nutzen.

Ebenfalls neu in eva 3 careplan: Das Medikamenten-Managementsystem.

Als Pflegedienst investieren Sie viel Zeit in die Beschaffung von Medikamenten für Ihre Patienten: Die Rezepte müssen bei den jeweiligen Ärzten angefordert und abgeholt, die Medikamente anschließend in einer Apotheke bestellt und ebenfalls oft abgeholt werden. Diesen unnötigen Aufwand ersparen wir Ihnen in Zukunft! In Kooperation mit der Plattform ordermed von vitabook bieten wir Ihnen einen innovativen Service. Über die vernetzte Online-Plattform können Sie Rezepte und Medikamente direkt aus eva 3 careplan heraus ordern. Die Apotheke kümmert sich um die Rezeptabholung in der Praxis und liefert das Medikament an den gewünschten Ort. Kostbare Zeit für Telefonate, Wege und Wartezeiten zu verschwenden, gehört mit dem Medikamenten-Managementsystem ab sofort der Vergangenheit an. Und das Beste: Der neue Service ist für Nutzer von eva 3 careplan kostenlos!

AktivReport eva

Auf dem digitalen Rückweg werden Ihre Abrechnungsdaten automatisch zurück in die eva/3 viva übertragen – so finden Sie alle Ihre Abrechnungsbelege ganz unkompliziert an einem Ort. Völlig transparent finden Sie zu jeder Rechnung stets den genauen Zahlbetrag, Absetzungen sowie den dazugehörigen Grund. Zahlungseingänge werden direkt und automatisch in der eva/3 viva gebucht. Detaillierte Zahlungseingänge können Sie dennoch jederzeit auch separat erfassen.

eva 3 careplan

Geht vereinfachte Pflegedokumentation noch einfacher? Ja, denn eva 3 careplan bildet die vereinfachte Pflegedokumentation ganz übersichtlich ab und unterstützt Sie bei jedem einzelnen Schritt. Ob auf dem PC oder Tablet, die intuitive Benutzeroberfläche ermöglicht digitales Ausfüllen – auf dem Tablet sogar via Spracheingabe. Vitalwerte, Pflegeberichte, die Gabe von verordneten Medikamenten mit optionaler Medikamentenbestellung oder auch spezielle Vorgaben für die Intensivpflege werden übersichtlich doku-

mentiert. Die webbasierte Lösung bedient alle Anforderungen der SIS® inklusive der strukturierten Informationssammlung, des gruppierfähigen Maßnahmenplanes und des Begutachtungsinstrument.

Alternativ dokumentieren Sie mit eva 3 careplan genauso komfortabel nach AEDL oder ATL – von der Anamneseerhebung über die Pflegeplanung bis hin zum Berichteblatt.

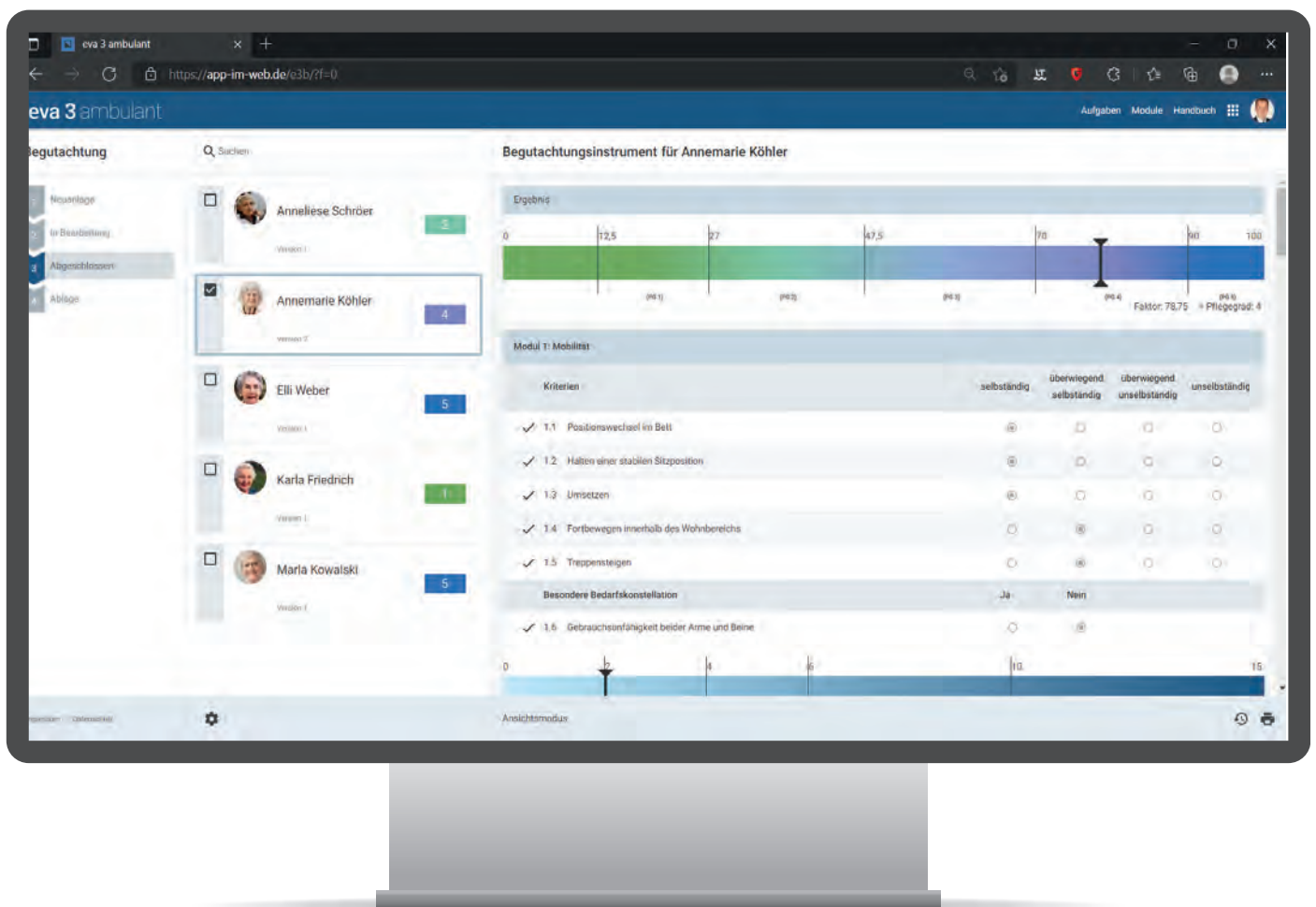

Übergabe leicht gemacht

Praktikabel soll es sein

Ein funktionierender Informationsfluss ist Grundlage für die Pflegequalität. Der Anspruch: Jeder Mitarbeiter sollte bei Antritt seiner Tour alles wissen, was für seine Arbeit beim Patienten relevant ist.

Dazu zählen auch Informationen, die nicht klassisch in die Pflegedokumentation gehören, wie z. B.:

Termine des Patienten und damit einhergehende Zeitänderungen des Pflegeeinsatzes

- Erinnerungen an Geburtstage
- Organisatorisches, wie Veränderungen im Dienstplan
- Themen und Sorgen, die den Patienten aktuell beschäftigen

Erledigten Pflegekräfte die Übergabe telefonisch, erreichen sie ihre Kollegen meist in der Freizeit. Dabei droht die Gefahr, Dinge schlichtweg zu vergessen, weil die Übergabe nicht schriftlich festgehalten wird.

Müssen die Mitarbeiter zum Schichtwechsel in den Pflegedienst kommen, um Informationen auszutauschen – etwa in Dienstbesprechungen, über Informationsfächer oder per Notizzettel – kostet das jedes Mal wertvolle Zeit.

Datenschutzfrage:

Vorsicht bei WhatsApp & Co.!

Aktuell warnen Experten vor der Nutzung von Programmen wie WhatsApp oder Skype für die Übergabe: Informationen können hier jederzeit von Dritten mitgelesen werden!

Darüber hinaus können diese gängigen „Freizeit“-Messenger keinen Patientenbezug gewährleisten. Von derartigen „Freizeit“-Apps sollten Pflegedienste deshalb besser Abstand nehmen.

Pflegewissen einfach teilen

Jetzt gibt es einen Weg, mit dem Sie den Übergabeprozess in Ihrer Pflegeeinrichtung optimal – und für alle ganz einfach – gestalten: mit dem digitalen Übergabebuch.

So einfach wie ein Messenger – so sicher wie ein persönliches Gespräch

Das digitale Übergabebuch funktioniert so einfach, wie ein Messenger – und ist dabei absolut sicher, patientenbezogen und transparent!

- Das digitale Übergabebuch:
- spart Zeit und verhindert Verzögerungen
- unterstützt die effiziente Informationsweitergabe für maximale Transparenz
- ermöglicht den patientenbezogenen Wissenstransfer
- schützt alle Daten vor fremdem Zugriff
- sichert den Kommunikationsfluss durch
- Lesebestätigungen

Moderne Wundversorgung

Für eine lückenlose Wunddokumentation

Eine lückenlose Dokumentation der Wundversorgung verhindert Mehrarbeit und hilft, als onlinebasiertes System, auch beim Überleitungsmanagement zwischen Klinik und ambulanter Pflege. Für die Wunddokumentation steht Ihnen deshalb in eva/3 viva! ein Menüpunkt zur Verfügung – oder mit iDokument eine eigenständige Lösung.

In iDokument können Ihre Mitarbeiter mit ihrem iPad aktuelle Daten, wie auch Fotos von Wunden, in die Patientenakte einpflegen und somit zusätzliche Arbeit am PC in der Zentrale des Pflegedienstes vermeiden.

Zahlreiche Sonderfunktionen und spezielle Analyse- und Berechnungstools unterstützen Ihre Fachkräfte bei vielen Aufgaben:

- automatisches Berechnen der Wundgröße
- Einschätzen des Dekubitus-Risikos nach der Braden-Skala
- Klassifizierung des diabetischen Fußes nach Wagner

Weniger Fehler, mehr Sicherheit

Mit iDokument lassen sich Versorgungs- und Heilungsprozesse lückenlos überwachen. Fehler in der Dokumentation werden minimiert: iDokument überprüft, ob die erforderlichen Einträge vollständig sind, und gibt Hinweise auf fehlende Angaben.

Jetzt serienmäßig mit Anbindung an die eva/3 viva! Pflegesoftware oder separat als App!

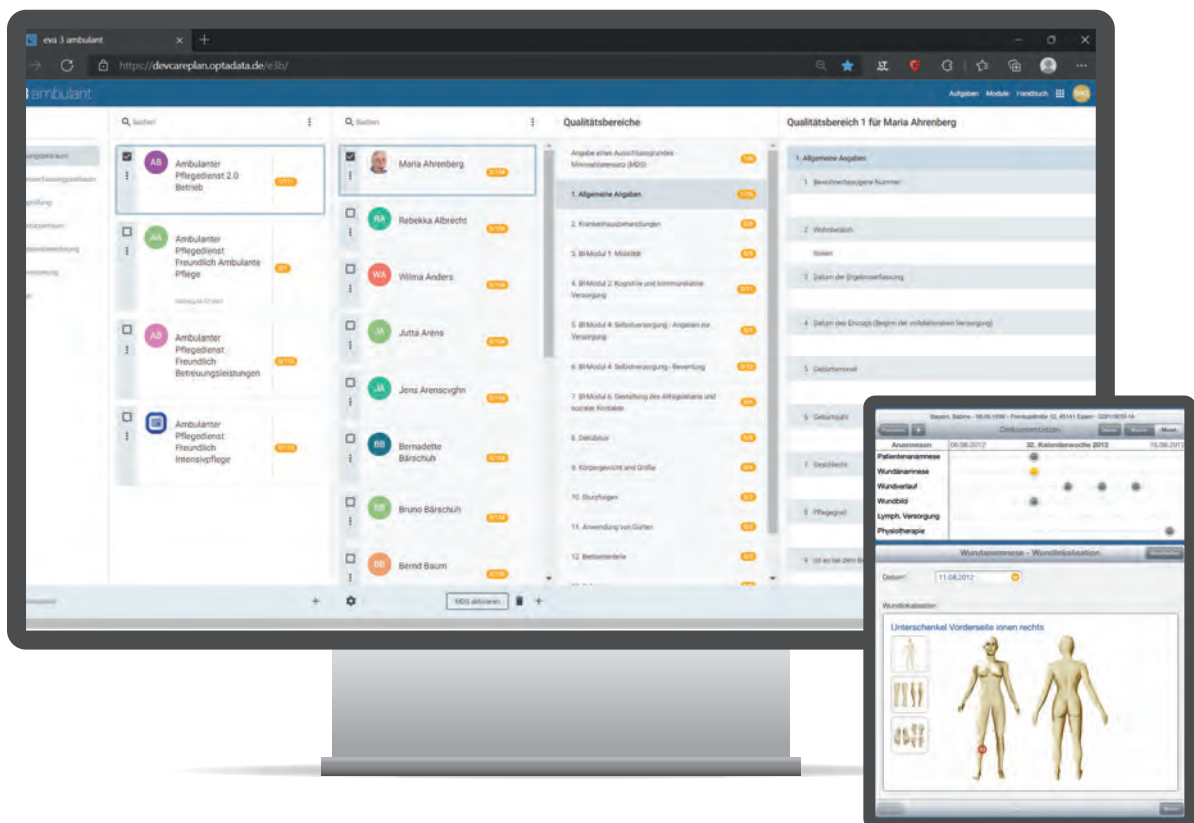

Optimal verwalten und organisieren

Wer sich für die Nutzung einer Pflegesoftware entscheidet, erwartet von ihr, zu Recht, eine echte Entlastung im Arbeitsalltag. Relevante Punkte für die reibungslose Verwaltung sind eine übersichtliche Strukturierung von Patientendaten, der perfekte Überblick über Verordnungen und das richtige Management wichtiger Termine.

Als modernes Informationssystem bietet Ihnen eva/3 viva! nicht nur die Möglichkeit, Stammdaten optimal zu verwalten, sondern auch gezielt nach Auskünften über Ihre Patienten zu suchen, alle Verordnungen patientenbezogen zu archivieren und Sie an Termine zu erinnern.

Stammdaten verwalten

Die virtuelle Patientenakte

Einzigartige Klarheit und Transparenz sind die charakteristischen Eigenschaften von eva/3 viva! – auch im Patientenmanager. Durch einfaches Anklicken des Pluszeichens vor jedem Patientennamen öffnet sich unter der entsprechenden Zeile eine Übersicht zu patientenbezogenen Angaben.

So sehen Sie ohne Fensterwechsel alle relevanten Daten:

- Verordnungen
- geplante Leistungen
- abgerechnete Monate
- Rechnungen
- Wunddokumentation
- Pflegeplanung
- Pflegedokumente
- Tourenplanung

Wichtige Informationen für Verwaltung und Pflege

Mit eva/3 viva! verwalten Sie ganz einfach alle Informationen über Patienten, Interessenten, Kostenträger, Ärzte, Mitarbeiter, Lieferanten, Krankenhäuser und Bezugspersonen. Mit entsprechenden Lesegeräten können Sie die Patientendaten auch direkt von der Versicherungskarte in eva/3 viva! übertragen.

Aber auch die manuelle Eingabe von Patientendaten ist schnell und unkompliziert möglich. Die Stammdatenverwaltung gibt Ihnen, als modernes und übersichtliches Informationssystem, gezielt und zügig Auskünfte über Ihre Patienten. Zu diesem Zweck enthält die neue Stammdatenverwaltung von eva/3 viva! ausgeklügelte Filter- und Suchfunktionen!

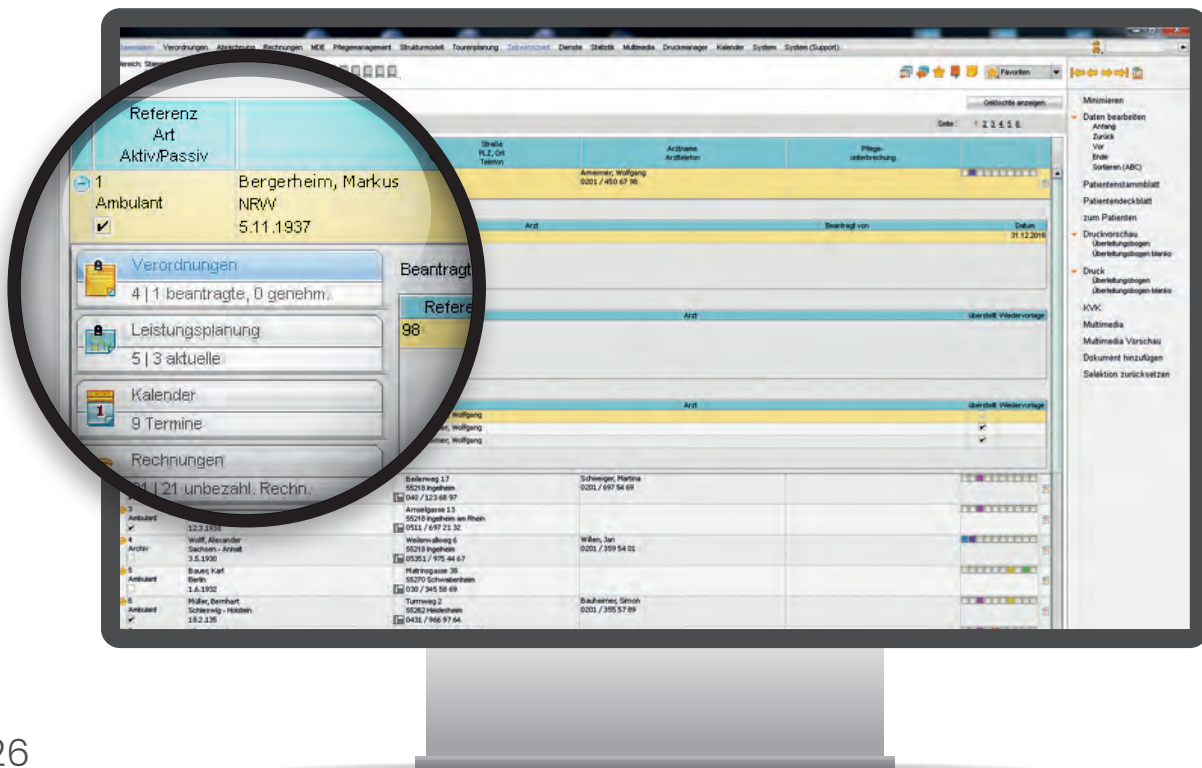

Dokumente sicher archivieren

eva 3 DDA (Digitales Dokumentenarchiv)

Sie möchten die manuelle Pflegedokumentation Ihrer Patienten und sämtliche Schriftstücke dauerhaft in Ihrer Software hinterlegen? Mit eva 3 DDA ist eine solche Archivierung ganz einfach und erspart Ihnen eine Menge Aufwand. Ob Schriftverkehr, Bilder oder Verordnungen: Alle Dokumente sind mit eva 3 DDA patientenbezogen und strukturiert archiviert.

Praktisch: Die Dokumentationsblätter versieht eva 3 DDA mit passenden Barcodes zu jedem einzelnen Patienten. Diese werden beim Einscannen wiedererkannt, so dass das Dokument gleich dem richtigen Patienten zugeordnet wird.

Mit einem speziellen Scanner, den wir Ihnen zur Verfügung stellen, können Sie die Dokumente gleich stapelweise und somit wesentlich zeitsparender einscannen.

Sie verwenden Ihre eigenen Datenblätter für die Pflegedokumentation? Auch mit einem Bondrucker für die Barcodes stellen wir Sie, auf Wunsch, gerne aus.

Optimierung im Sinne der GoBD

eva/3 faktura Archiv ist die optimale Ergänzung, um den GoBD ganz einfach gerecht zu werden. So können Sie Belege von Ausgangsrechnungen jederzeit schnell wieder abrufen.

- eva/3 faktura Archiv speichert Ihre Ausgangsrechnungen zum Zeitpunkt des Ausdrucks parallel als PDF im Archiv ab. Eine Reproduktion erfolgt anschließend ganz einfach aus dem Archiv.
- Stammdatenänderung ohne Konsequenz für bereits erzeugte Rechnungen
- steuerliche Unversehrtheit der Daten nach Rechnungsdruck
- Rechnungsdruck mit gleichzeitiger Ablage als PDF/A
- unverändert reproduzierbar
- Mahnwesen mit Rechnungskopie-PDF/A
- Wiederholungsdruck aller Rechnungen über die Rechnungsverwaltung

Alle Termine im Überblick

Ihr Terminmanagement lösen Sie mit eva/3 viva!
sicher und professionell. Hier haben Sie den besten
Überblick über

- auslaufende Verordnungen,
- Gutachtentermine nach § 37.3 SGB XI,
- neu zu erstellende Pflegeplanungen/Evaluationen,
- Geburtstage Ihrer Patienten und Mitarbeiter,
- Werkstatt-Termine für Ihre Fahrzeuge,
- individuelle Termine, z. B. Dienstbesprechungen.

Tipp

An Serientermine erinnert eva/3 viva!
Sie automatisch! Alle Zeiträume für
Wiedervorlagen und Erinnerungen las-
sen sich jederzeit individuell einstellen.
Mit der entsprechenden App können Sie
Ihre Termine jederzeit mobil abrufen.

Below the main window, a mobile app interface is shown, displaying a list of appointments with details such as date, time, and location. The app interface includes a search bar and a list of appointments with icons for each entry.

Verordnungsmanagement

Die Sicherheit für Ihre Leistungen – Zu den Verordnungen gelangen Sie direkt durch Anklicken des entsprechenden Feldes in der Patientenakte oder über die Menüleiste.

1

Das **Verordnungsmanagement** von eva/3 viva! bietet eine praktische Stapelverarbeitung, mit der Sie sich, z. B. beim Quartalswechsel, nicht extra über jede einzelne Patientenakte zur jeweiligen Verordnung vorarbeiten müssen. Stattdessen können diese einfach „stapelweise“ abgearbeitet und automatisch von eva/3 viva! zugeordnet werden.

Unter dem Punkt **„Bearbeiten“** erstellen Sie zügig neue Verordnungen zur Genehmigung oder nehmen Änderungen in vorhandenen Verordnungen vor – und das im Design von Originalverordnungen!

2

Alle **Stammdaten** des entsprechenden Patienten werden automatisch in das dafür vorgesehene Stammdatenfeld der Verordnung übernommen, so dass Sie diese nicht einzeln manuell eintragen müssen. Weitere Eingaben erledigen Sie mit wenigen Klicks. So können Sie die Verordnung zeitnah zur Genehmigung an den zuständigen Kostenträger weiterleiten.

Für die Neubearbeitung bestehender Verordnungen können Sie diese einfach duplizieren. So sind die wichtigsten Inhalte bereits eingetragen und Sie ersparen sich viel Aufwand. Zum Bedrucken von Verordnungen setzt eva/3 viva! alle erforderlichen Inhalte direkt an die richtigen Stellen.

3

Profitieren Sie von den zahlreichen **Darstellungsmöglichkeiten** aller Verordnungen

- zu einem Patienten,
- in chronologischer Abfolge nach Genehmigungsstatus,
- zu einem Arzt,
- zu einem Kostenträger.

Folgeverordnungen von Ärzten können Sie, ganz nach Belieben, in Form von Mustervordrucken oder per Liste beantragen.

Tipp

eva/3 viva! fragt Sie bei neuen Verordnungen pünktlich zum Verordnungsende, ob eine Wiedervorlage eingeplant werden soll.

eva/3 viva! denkt mit und weist Sie automatisch auf Fehler hin, z. B. auf falsche Datumseingaben bei Erstversorgungen.

Weniger Bürokratie, schnellere Versorgung

Mit dem elektronischen Genehmigungsverfahren

Komfortabler geht es nicht: Mit egeko haben wir eine Lösung entwickelt, die das Genehmigungsverfahren für Pflegedienste deutlich einfacher macht. Mit egeko erledigen Sie die gesamte Kommunikation mit den Krankenkassen einfach zentral über eine Plattform und gewinnen dadurch Zeit für die Pflege und die intensive Beratung neuer Patienten. Die Übertragung und Genehmigung der Verordnungsdaten erfolgt via Schnittstelle.

Dank der digitalen Speicherung Ihrer Anträge und Genehmigungen geht kein Dokument mehr verloren. So haben Sie für die Abrechnung alle Unterlagen griffbereit.

Die Genehmigung Ihrer Leistungen erfolgt auf digitalem Weg wesentlich schneller, als per Post. So sichern Sie Ihren Patienten eine zeitnahe Versorgung ohne Risiko zu.

Tipp

Digitale Vernetzung und Kommunikation zwischen Krankenkassen und Pflegediensten leisten einen wertvollen Beitrag zur Entbürokratisierung innerhalb der Pflegebranche. Immer mehr Kostenträger nehmen bereits am elektronischen Genehmigungsverfahren mit egeko teil.

Dienstplanung

Effizienter Einsatz aller Mitarbeiter

Die wirtschaftliche Führung Ihres Pflegedienstes setzt den überlegten Einsatz und die optimale Auslastung Ihrer Mitarbeiter voraus. Mit eva/3 viva! haben Sie ein Programm, das Sie bei der Planung der Dienstzeiten bestens unterstützt.

Per Knopfdruck definieren Sie Dienste, z. B. Frühdienst, Spätdienst, Wochenenddienst oder Bereitschaft, und passen diese Ihren individuellen Vorgaben an.

Nutzen Sie die Arbeitszeiterfassung für ein optimales Controlling: In tabellarischer Darstellung haben Sie die bestmögliche Übersicht über die Arbeitszeiten und Urlaubstage Ihrer Mitarbeiter. Minus- und Überstunden werden automatisch berechnet.

Abwesenheiten können nach Freizeitausgleich, Urlaub oder Krankheit eingeteilt werden. Hinter genehmigte Fehlzeiten können Sie ein Häkchen setzen, so dass Sie den perfekten Überblick haben. Im Detailbereich legen Sie fest, ob für Fehlzeiten ein Urlaubsabzug erfolgt.

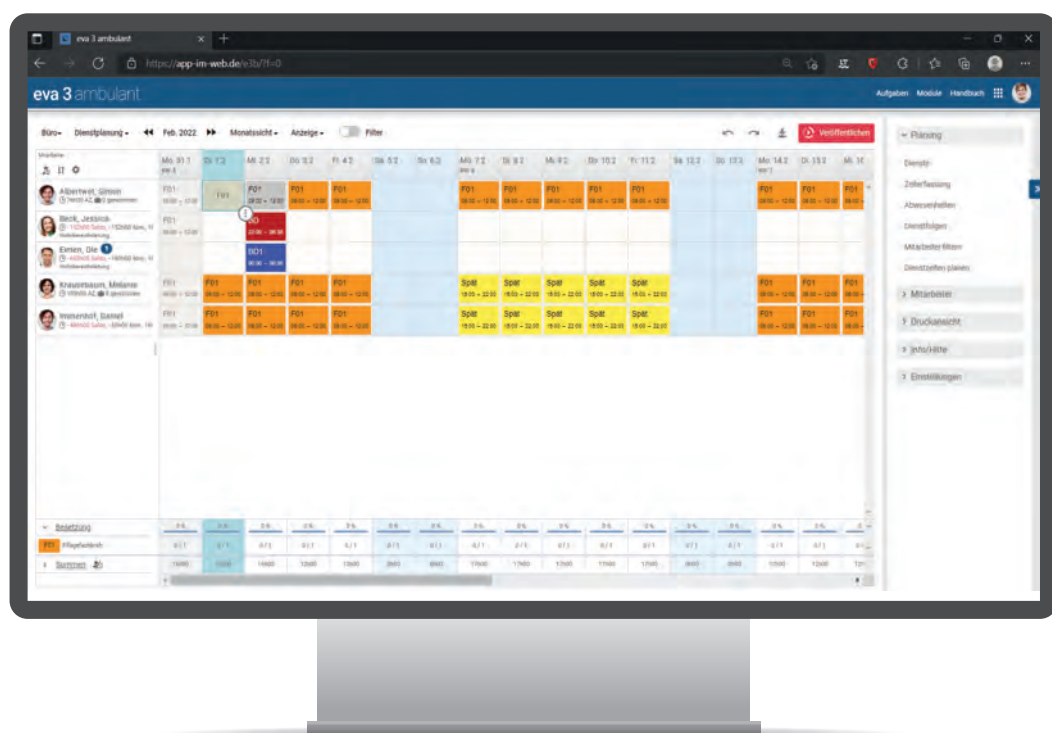

Tourenplanung

Intelligentes Management von Patientenbesuchen

eva/3 viva! erstellt für Sie gut durchdachte und übersichtliche Tourenpläne. Ein Highlight sind dabei die vielen unterschiedlichen Ansichten! Lassen Sie sich z. B. alle Touren zeitunabhängig wie auf einer Stecktafel anzeigen und verschieben Sie diese nach Bedarf ganz einfach mit der Maus. Oder stellen Sie alle Touren nach verschiedenen Parametern dar:

- Touren an einem Tag
- Touren zu einem Patienten
- Touren je Fahrzeug
- u. v. m.

Tipp

Bereits in der Leistungsplanung errechnete Zeiten können automatisch in die Tourenplanung übernommen werden. Besonderheiten, wie Pflegeunterbrechungen oder spezielle Kundenwünsche, die in den Stammdaten erfasst sind, werden bei der Tourenzusammenstellung berücksichtigt. Fertige Tourenpläne können für jeden Mitarbeiter nach allen Kriterien ausgedruckt werden. Noch einfacher: Dank der automatischen Synchronisation sehen Ihre Mitarbeiter die aktualisierten Tourenpläne auf dem Smartphone in der eva 3 mde-App. An dieser Stelle kann, in einer zweiten Phase der Ertragshochrechnung, die Wirtschaftlichkeit der geplanten Touren errechnet werden.

eva 3 geo Tracking

Standorte der Fahrzeuge orten: eva 3 geo Tracking

eva 3 geo Tracking bietet Ihnen mithilfe von Ortungsgeräten einen Überblick die Standorte Ihres gesamten Fuhrparks.

Feste Sender in Ihren Dienstwagen übermitteln über ein GPS-Signal den aktuellen Standort auf Ihren PC. Eine Identifikation des Mitarbeiters ist dabei ebenso möglich, wie das Ausschalten des Signals bei privaten Fahrten. Ob als Controlling-Instrument oder Analyse-Tool: eva 3 geo Tracking bietet Ihnen für die wirtschaftliche Optimierung Ihrer Touren vielfältige Möglichkeiten.

eva 3 geo Tracking zeigt Ihnen übersichtlich

- die Live-Standorte Ihrer Fahrzeuge,
- aktuell und früher gefahrene Routen,
- Fahrtenbucherfassung mit Privatfahrtkennung,
- die aktuelle Geschwindigkeit der Fahrzeuge,
- welcher Mitarbeiter mit welchem Fahrzeug unterwegs ist.

Ihre Fahrzeuge sollen sich nur innerhalb festgelegter Bereiche bewegen? Das können Sie jetzt ganz genau kontrollieren. Bei einer Grenzüberschreitung der zuvor eingestellten Bereiche werden Sie per E-Mail oder SMS gewarnt. Die Funktion zeigt Ihnen auch an, wenn ein Fahrzeug sich bewegt und eine Pflegekraft im Auto erreichbar ist.

Mit der Schnittstelle (CAN-Bus) zu den Steuerungsgeräten aller Fahrzeugtypen: Synchronisierung des Kilometerstandes und integriertes Fahrtenbuch!

Damit Pflege wirtschaftlich bleibt

Unsere Abrechnung und Rechnungsverwaltung

So behalten Sie Ihre Forderungen im Auge!

Mit den übertragenen Daten aus der mobilen Datenerfassung und deren Korrekturen sind Ihre Rechnungen schnell erstellt und gedruckt.

In der Rechnungsverwaltung von eva/3 viva! haben Sie jederzeit den genauen Überblick über alle Rechnungen:

- ausgeglichene Rechnungen
- offene Forderungen
- Mahnstufen

Hier erledigen Sie auch den von vielen Kassen geforderten Datenträgeraustausch (DTA) nach § 302 SGB V und § 105 SGB XI.

Entdecken Sie, wie sich durch ein effizientes und einfaches Rechnungsmanagement die Kosten für eva/3 viva! schon in kürzester Zeit wieder amortisieren!

Mit der passenden Abrechnungsschnittstelle übermitteln Sie Ihre Abrechnungsdaten an das opta data Rechenzentrum und profitieren von den Vorteilen eines einzigartigen Abrechnungsservices.

Wirtschaftlichkeits- analyse

Schon bei der Patientenaufnahme greift die Wirtschaftlichkeitsanalyse und schützt Sie so von vornherein vor unwirtschaftlichen Verträgen.

Die Wirtschaftlichkeitsanalyse ist eines der Highlights in eva/3 viva!. Sie zeichnet sich durch einen wirtschaftlichen Ansatz und hohe Präzision aus. In drei Stufen hilft sie Ihnen, Kosten ganz einfach zu optimieren.

Sie erreichen die drei Stufen der Wirtschaftlichkeitsanalyse an drei Stellen in der Software: während der Planungsphase in der Leistungsplanung, in der Tourenplanung und als Controlling-Instrument mit allen Ist-Werten.

Stufe 1:

Detaillierter Kostenvoranschlag

Die erste Stufe erfolgt in der Leistungsplanung und berücksichtigt, neben den einzelnen Leistungen, auch voraussichtliche Wegezeiten und Mitarbeiterlöhne. So erstellen Sie einen gut kalkulierten Kostenvoranschlag, der Ihre Patienten vor späteren Überraschungen bewahrt.

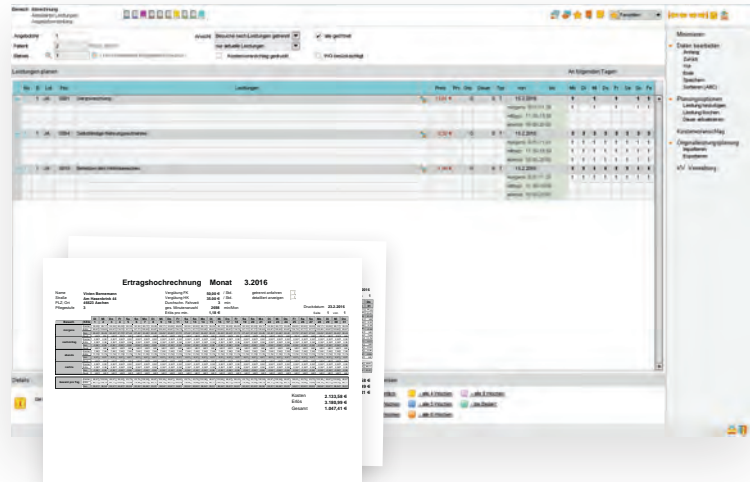

Stufe 2:

Kosten-/Erlös-Berechnung

In der zweiten Stufe werden, im Rahmen der Tourenplanung, die echten Wegezeiten und Mitarbeiterlöhne mitberechnet und Fahrzeiten optimiert und verprobt. So können detaillierte Kosten- und Erlös-Anzeigen für jeden Besuch stattfinden und die Gesamtwerte für jede Tour errechnet werden.

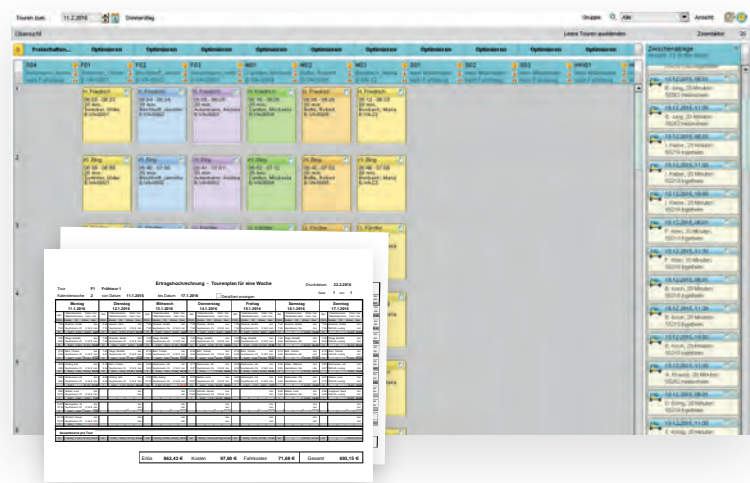

Stufe 3:

Ist-Werte für die Zukunft nutzen

Die dritte Stufe erfolgt nach der Übertragung oder Eingabe der tatsächlich geleisteten Arbeiten: Sie enthält minutengenaue Fahrzeiten zwischen den Besuchen sowie die exakte Pflegezeit vor Ort. Auch zusätzliche Termine, wie Rüstzeiten oder Apothekenbesuche, werden in dieser Phase berücksichtigt. Die Ist-Werte, z. B. aus der mobilen Datenerfassung, werden mit den geplanten Werten abgeglichen und auf ihre Wirtschaftlichkeit überprüft. So dient die dritte Stufe als Controlling-Instrument für die Optimierung neuer Planungen.

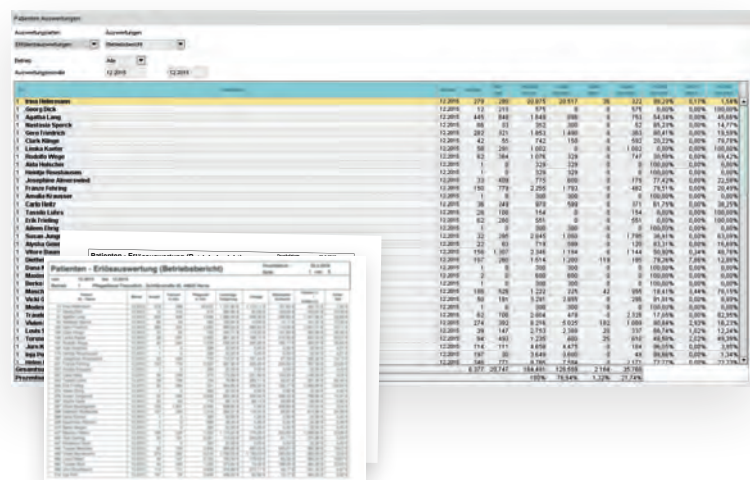

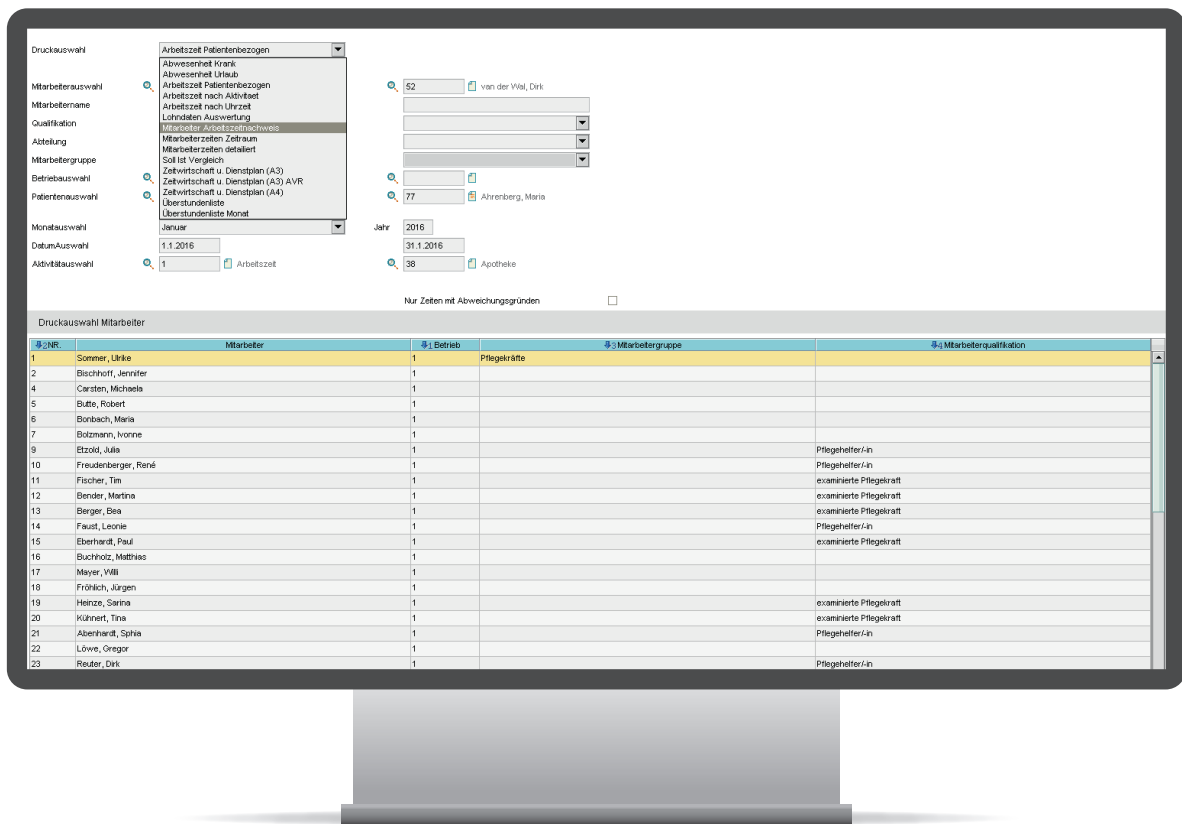

Zeitwirtschaft

Wirtschaftlich arbeiten

Die Zeitwirtschaft ist Ihre Grundlage für die Lohnabrechnung aller Mitarbeiter. In der Zusammenarbeit mit Ihrer Dienstplanung ist die Zeitwirtschaft Ihre zentrale Sammelstelle für sämtliche tatsächlich geleisteten Arbeitszeiten.

In diesem Modul erfassen Sie spielend alle Arbeits- oder Fehlzeiten für die Lohndatenauswertung. Hier übertragen Sie einfach die Zeiten aus der mobilen Datenerfassung oder geben Ergänzungen, wie z. B. Urlaube, ein. Für die Übertragung der Daten verfügt eva/3 viva! über die passenden Schnittstellen, u. a. zu verschiedenen Lohnbuchhaltungsprogrammen.

Die Zeitwirtschaft beinhaltet, als zentrale Stelle für Arbeitszeiten, auch wichtige Formulare, wie z. B. Urlaubsanträge.

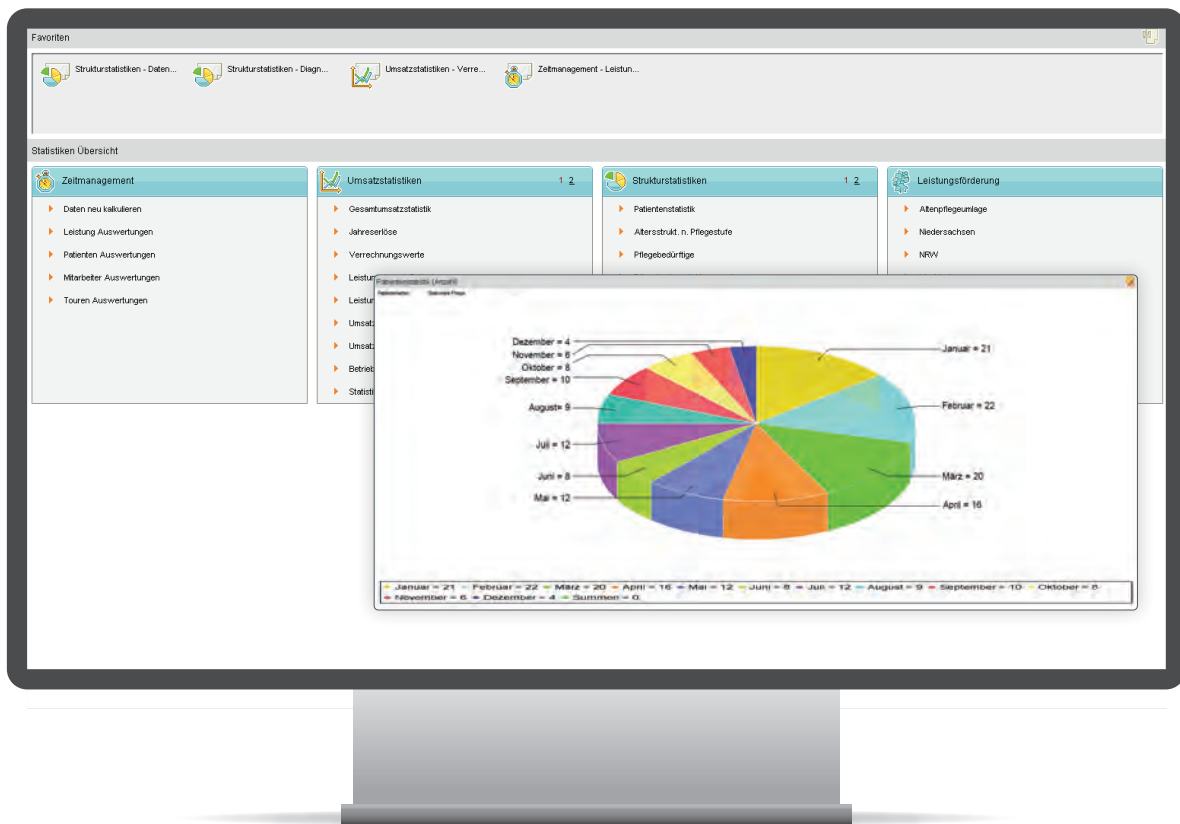

Statistiken

Zahlen und Fakten für Ihre Unternehmensführung

Neben allen pflegespezifischen Planungen und der Organisation Ihrer Verwaltung unterstützt eva/3 viva! Sie auch mit verlässlichen Zahlen bei einer erfolgreichen Betriebsführung und Buchhaltung.

Mit eva/3 viva! erstellen Sie schnell und einfach aussagekräftige Auswertungen und Diagramme, z. B. für Ihren Steuerberater.

Diese und viele weitere Statistiken hält eva/3 viva! für Sie bereit:

- Leistungs-, Patienten- und Mitarbeiterauswertungen
- Gesamtumsatzstatistik
- Jahreserlöse
- Patientenstatistik
- Altersstruktur nach Pflegestufe
- Patientenzu- und -abgänge
- Personalbestand
- Pflegefallstatistik
- bundeslandabhängige Berechnung der Landesförderungen: NRW, Mecklenburg-Vorpommern, Niedersachsen, Schleswig-Holstein (Tagespflege)

																															Gesamt			
5	6	7	8	9	10	11	12	13	14	15	16	17	18	19	20	21	22	23	24	25	26	27	28	29	30	31	h	AT	UT	Übertr.				
Mo	Di	Mi	Do	Fr	Sa	So	Mo	Di	Mi	Do	Fr	Sa	So	Mo	Di	Mi	Do	Fr	Sa	So	Mo	Di	Mi	Do	Fr	Sa								
U	U	U	U	U			U	U	U	U				FD1	FD2	FD3	MD1	MD2				MD3	U	U		U		175,00	6,0	13,0	-2360,40			
																												140,00						
U	U	U	U	U			U	U	U	U				FD1	FD2	FD3	MD1	MD2				MD3	U	U		U		140,00	6,0	13,0				
																												175,00	22,0					
08:00	08:00	08:00	08:00	08:00			08:00	08:00	08:00	08:00	08:00			08:00	08:00	08:00	08:00	08:00				08:00	08:00	08:00	08:00	08:00		0,00	0,0					
I01	I01	I01	I01	I01			I03	I03	I03	I03	I03			I01	I01	I01						I02	I02	I02	I02	I02		157,13	19,0	0,0	-157,13			
																												173,68						
I01	I01	I01	I01	I01			I03	I03	I03	I03	I03			I01	I01	I01						I02	I02	I02	I02	I02		173,68	19,0	0,0				
																												157,20	31,0					
05:04	05:04	05:04	05:04	05:04	05:04	05:04	05:04	05:04	05:04	05:04	05:04	05:04	05:04	05:04	05:04	05:04	05:04	05:04	05:04	05:04	05:04	05:04	05:04	05:04	05:04	05:04	05:04	0,00	0,0					
							I02	I02	I02	I02	I02					I01	I01											176,00	8,0	0,0	-2762,05			
																												83,87						
							I02	I02	I02	I02	I02					I01	I01											83,87	8,0	0,0				
																												176,00	22,0					
08:00	08:00	08:00	08:00	08:00			08:00	08:00	08:00	08:00	08:00			08:00	08:00	08:00	08:00	08:00				08:00	08:00	08:00	08:00	08:00		0,00	0,0					
I02	I03	I03	I03	I03			I01	I01	I01	I01	I01	I01		I02	I02	I02	I02	I02										177,09	16,0	0,0	-177,09			
																												155,73						
I02	I03	I03	I03	I03			I01	I01	I01	I01	I01	I01		I02	I02	I02	I02	I02										155,73	16,0	0,0				
																												177,13	31,0					
05:42	05:42	05:42	05:42	05:42	05:42	05:42	05:42	05:42	05:42	05:42	05:42	05:42	05:42	05:42	05:42	05:42	05:42	05:42	05:42	05:42	05:42	05:42	05:42	05:42	05:42	05:42	05:42	0,00	0,0					

Mehr Zeit für die Intensivpflege

Intensiv unterstützt mit eva/3 viva!

Im Bereich der Intensivpflege werden Sie täglich mit vielen Herausforderungen konfrontiert. Nicht nur in der anspruchsvollen Versorgung Ihrer Patienten, sondern auch im Bereich der Organisation und Verwaltung.

Umso wichtiger ist eine genau auf die individuellen Anforderungen abgestimmte Software. eva/3 viva! unterstützt Sie umfassend beim optimalen Management Ihres Intensivpflegedienstes und verschafft Ihnen Zeit für die Umsetzung der intensiven Pflegeform. eva/3 viva! entlastet Sie in verschiedenen Bereichen:

Pflegedokumentation

Die erweiterte Pflegedokumentation ermöglicht spezielle Intensivdokumentationen wie Absaug- oder Beatmungsprotokolle.

Abrechnung

Sowohl die Leistungsabrechnung als auch die Mitarbeitervergütung erfolgt automatisch aus der Dienstplanung.

Onlineportal

Sämtliche Daten von Ihren Patienten und Mitarbeitern können Sie sicher online erfassen und abrufen.

Dienstplanung

Dienste werden mit eva/3 viva! patientenbezogen organisiert. Die Dienstplanung bietet eine optimale Übersicht über alle zuständigen Mitarbeiter. Eine flexible Zuweisung bei Ausfällen ist jederzeit möglich.

Mobile Stundenerfassung

Für die Intensivpflege aufgewandte Stunden können Sie direkt online erfassen und für alle zentral zur Verfügung stellen.

Intranet-Anbindung

eva/3 viva! ist mit dem Intranet Ihres Pflegedienstes vernetzt. Das ermöglicht eine optimale Zusammenarbeit.

Tagespflege besser planen

Auch hier unterstützt Sie eva/3 viva!

Tagespflege von A bis Z

Um Ihre Tagespflegeeinrichtung erfolgreich zu managen, brauchen Sie keine teure Pflegesoftware! Mit der eva/3 viva! Tagespflege steht Ihnen eine kostengünstige Lösung zur Verfügung, die Sie in allen Bereichen optimal unterstützt – als vollintegriertes Modul oder als Stand-alone-Lösung:

- Angebotserstellung
- Abrechnung
- Pflegeplanung
- Pflegedokumentation
- Dienstplan
- Wirtschaftlichkeitsprüfung

Rechnungen auf Knopfdruck

Normale Standardsoftware stößt in Sachen Tagespflege schnell an ihre Grenzen – z. B. bei der Rechnungsstellung. Ganz anders eva/3 viva! für die Tagespflege: Die eigenständige Spezialsoftware erstellt sämtliche Unterlagen ganz einfach auf Knopfdruck:

- Angebote
- Rechnungen
- Anwesenheitslisten, auch als rechnungsbegründende Unterlagen
- Leistungsnachweise
- Dokumentationen

Auch das Umbuchen der Tagespauschalen von Pflegegradleistungen auf die Verhinderungspflege ist mit eva/3 viva! besonders einfach.

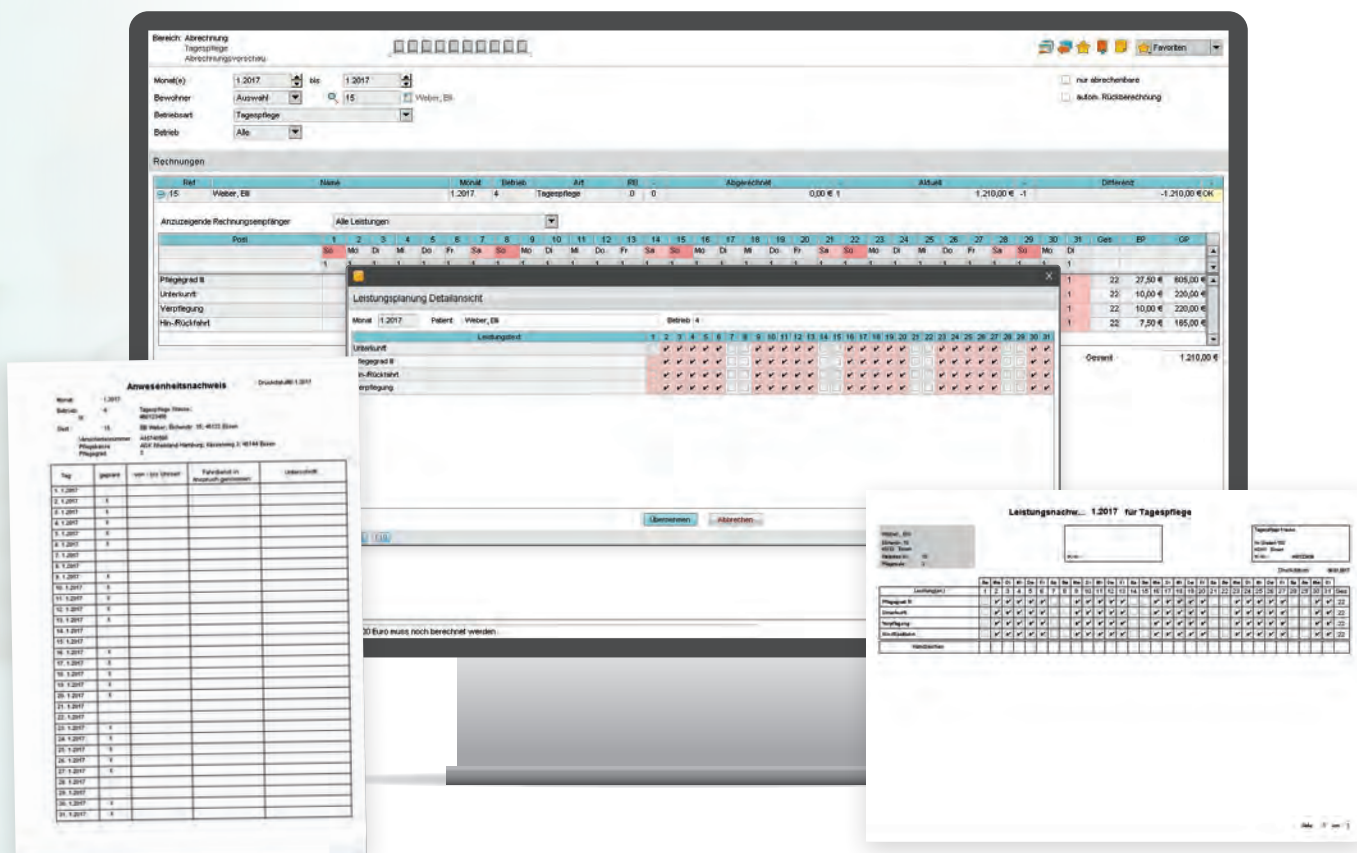

Software optimal nutzen

Hardware und Schulungen

Oftmals erscheint ein Wechsel der seit Jahren genutzten Software oder die erstmalige Implementierung einer Lösung nahezu unmöglich. Das beginnt bei der Planung und Koordination des Projekts, setzt sich bei der Migration der Inhalte fort und endet bei der Schulung der Mitarbeiter.

Allein der letztgenannte Posten kann im schlechtesten Fall auch tatsächlich jede Menge Zeit und Geld kosten, denn während Mitarbeiter geschult werden, müssen sie natürlich von der Arbeit freigestellt werden. In der Folge bleiben Aufgaben liegen, die Arbeitsbelastung für die Kollegen steigt und Auslieferungsprozesse verzögern sich.

Ressourcen schonen dank E-Learning

Die Lösung des Problems sind Online-Seminare, also Video-Seminare im Internet, an denen man jederzeit online teilnehmen kann und in denen alles Wichtige anschaulich erklärt wird. Hier kann jeder in seinem eigenen Tempo lernen und sich bestimmte Funktionalitäten zwischendurch immer mal wieder anschauen und erklären lassen.

Bei der Auswahl des Software-Anbieters sollte man darauf achten, dass nicht nur Inhouse-Schulungen angeboten werden, sondern auch E-Learning-Tools.

Vorteile des E-Learnings

- Kurse können den Bedürfnissen Ihres Pflegedienstes und Ihrer Mitarbeiter entsprechend zusammengestellt werden.
- Ihre Mitarbeiter fallen nicht 40 Stunden am Stück aus, da die Zeit zur Bearbeitung frei eingeteilt werden kann.
- Bei Bedarf können Lerneinheiten auch vom heimischen Schreibtisch aus absolviert werden.
- In Webinaren erlernte Inhalte können sich zunächst setzen, um dann in weiteren Kursen vertieft und gefestigt zu werden.
- Alle Mitarbeiter können zeitgleich lernen. Der Wissensverlust zwischen der Schulung und dem Einsatz der Software verringert sich somit.
- Durch den Live-Chat können Fragen direkt beantwortet werden.

Zu einer umfassenden Software gehört intensive Anleitung und Support

Wer *eva/3 viva!* kennt, weiß, dass das Programm an vielen Stellen intuitiv bedient werden kann. Damit Sie als Anwender aber den vollen Umfang der Pflegesoftware nutzen können, ohne sich durch seitenschwere Handbücher zu arbeiten, bieten wir Ihnen individuelle EDV-Seminare zum richtigen Umgang mit *eva 3 viva!* an. Mit unseren Seminaren richten wir uns an alle Anwender, die den routinierten Umgang mit *eva 3 viva!* erlernen oder vertiefen möchten. Lernen Sie wertvolle Tipps und Handgriffe kennen, mit denen Sie alle Vorteile des Programms voll ausschöpfen.

Die passende Hardware

Sie möchten alle Vorteile unserer Software nutzen, verfügen aber über keinen geeigneten Computer? Auch in diesem Fall haben wir die richtige Lösung für Sie – flexibel, komfortabel und individuell erweiterbar!

Digitalisierung im Gepäck

Telematikinfrastruktur

Im Gesundheitswesen tut sich viel

Medikamente können über Online-Apotheken gekauft werden, Arzt und Patient treffen sich zu Online-Sprechstunden und auf dem Handy kann die letzte Krankschreibung direkt an die Krankenkasse geschickt werden. Doch nicht nur für Patienten tut sich viel, sondern vor allem auch für Pflegedienste. Weniger Zeit am Schreibtisch hinter Papierbergen, mehr Zeit bei den Patient:innen. Mehr von allem: Effizienz, Optimierung, Versorgungsqualität und Lebensfreude. All das ist möglich. Dank der Telematikinfrastruktur. Mit Ihrer TI-Anbindung erhalten Sie Zugang zur sicheren Kommunikation mit Ärzten und Leistungsbringern.

Jetzt Zugang sichern!

Einfach
QR-Code
scanne

Ihre Anbindung an die TI ist zu 100 % refinanzierbar

Kommunikation im Medizinwesen (KIM)

Das Kommunikationssystem der TI. Befunde und Dokumente werden sicher verschlüsselt und über eine KIM Mailadresse versandt. Am „anderen Ende der Leitung“ kann nur diejenige Person auf die Daten zugreifen, der sie zugesandt und damit zugewiesen wurden.

Elektronischer Medikationsplan (eMP)

Der eMP ermöglicht eine Übersicht aller aktuell eingenommenen Medikamente. Auch medikationsrelevante Informationen, wie beispielsweise Allergien oder Unverträglichkeiten, können im eMP hinterlegt werden.

Elektronische Patientenakte (ePA)

Patienten registrieren sich bei ihren gesetzlichen Krankenversicherungen und melden sich bei der ePA-App an, in welcher alle bestehenden Inhalte eingesehen und neue hinzugefügt werden können.

*Der Anschluss beinhaltet die Hardware sowie deren Einrichtung im Rechenzentrum und ist über die opta data zu 100 % bei der GKV refinanzierbar. Für Nutzung, Updates und Services zahlen Sie lediglich die gesetzliche MwSt. / mtl. der erstattungsfähigen Pauschale.

e-Medikationsplan

Mein Sicherheitsnetz im Pflegealltag

Jährlich erkranken tausende Menschen schwer in Folge falscher Medikation. Deshalb habe ich als Pflegefachkraft eine hohe Verantwortung bei der Ausgabe und Dokumentation von Medikamenten. Dank des Anschluss an die Telematikinfrasturkur schafft der e-Medikationsplan (eMP) Transparenz und Überblick für alle Teilnehmer im Gesundheitswesen- und gewährleistet die sorgfältige Medikamentenstellung.

- **Transparenz und Sicherheit:** Informationen zu Allergien und Wechselwirkungen verringern Nebenwirkungen. Das Risiko für Falschmedikation sinkt.
- **Einfache Handhabung:** In der Arztpraxis werden Medikationsdaten auf der eGK eines Versicherten gespeichert und lassen sich darüber leicht abrufen.
- **Datenautobahn:** Dank der Schnittstelle zur TI werden die Daten sicher in meine Branchensoftware *eva/3 viva!* übertragen.
- **Kurze Kommunikationswege:** Bei möglichen Wechselwirkungen, gewinnen alle Instanzen schnell einen Überblick und können umgehend handeln.

**Alles zum eMP erfahren
Sie auf unserer Website.**

Einfach QR-Code scannen
und kostenlos informieren.

DEUTSCHLANDS
KUNDENCHAMPIONS
2021 ■■■■■■■■■■
www.deutschlands-kundenchampions.de

**Unsere Broschüren
zum Download:**

optadata.de/downloads

Interessiert?

Wir beraten Sie gerne:

Tel.: 0201 32068-228, Mail: pfllege@optadata.de

Unsere Servicezeiten: Mo. – Fr. 07:00 – 19:00 Uhr

optadata.de

opta data